



โรงเรียนวิโรจศาสตร์

คู่มือนักเรียน

ระดับชั้นประถม - มัธยม

สารบัญ

ข้อมูลทั่วไปของโรงเรียน	1
คณะบริหารโรงเรียน	1
โครงสร้างการบริหารงานโรงเรียนธีรศาสตร์	2
งานวิชาการระดับประถม	3
งานวิชาการระดับมัธยม	4
หลักสูตร IEP	4
หลักสูตรโรงเรียนธีรศาสตร์ ระดับประถม	5
หลักสูตรโรงเรียนธีรศาสตร์ ระดับมัธยม	5
การวัดและประเมินผล	6
การตัดสินผลการเรียน	8
กำหนดการ ประจำปีการศึกษา 2558	8
งานระเบียบวินัย	9
ระเบียบข้อบังคับของนักเรียนโรงเรียนธีรศาสตร์	9
ระเบียบปฏิบัติของนักเรียนโรงเรียนธีรศาสตร์	10
งานการเงิน	11
งานทะเบียน	11
งานธุรการ	11
การประกันอุบัติเหตุแก่นักเรียน	12

ข้อมูลทั่วไป

โรงเรียนธีรศาสตร์

ที่อยู่ 37/3 หมู่ 16 ต.ท่าผา อ.บ้านโป่ง จ.ราชบุรี 70110

โทรศัพท์ 0-3274-3192 , 0-3237-1041 FAX. 0-3237-1296

www.Theerasart.ac.th

E-Mail : theerasartt9@gmail.com

ปรัชญา คุณธรรม นำวิชา พัฒนาสุข

อัตลักษณ์ แบ่งปัน ด้วยจิตอาสาแห่งรักและรับใช้

เอกลักษณ์ ระเบียบวินัย

คณะบริหารโรงเรียน

บาทหลวงธาดา	พลอยจินดา	ผู้จัดการ - ผู้อำนวยการ
นางวรรณิ	จันทมนาวงศ์	หัวหน้ากลุ่มงานบริหารวิชาการระดับมัธยม
นายไพยนต์	มนิราช	หัวหน้ากลุ่มงานบริหารงบประมาณ
นางประภาพรรณ	ไชยวงศ์	หัวหน้างานบริหารวิชาการระดับประถม
นางรังสิมา	บุญสม	หัวหน้ากลุ่มงานบริหารบุคลากร
นางสาวสุมาส	ทรัพย์เย็น	หัวหน้ากลุ่มงานจิตตาศึกษา
นางจรูญลักษณ์	สุวคันธกุล	หัวหน้ากลุ่มงานบริหารทั่วไป
นายวรา	ชันธุ์เครือ	หัวหน้างานกิจการนักเรียน
นายเพชร	จิตเจริญทวีโชค	หัวหน้างานอาคารสถานที่
นายบุญลาภ	กลิ่นอุบล	หัวหน้างานสัมพันธ์ชุมชน
นางวิไลรัตน์	จิตเจริญทวีโชค	หัวหน้างานธุรการ
นางศิริพร	สนามภู	หัวหน้างานทะเบียนวัดผล
นายวิชญ์	เปรมนิม	หัวหน้างานเทคโนโลยีสารสนเทศ
นางสาวกุลนิภา	เชาว์เฉียบ	หัวหน้างานประกันคุณภาพภายในและบริหารความเสี่ยง

โครงสร้างการบริหารงานโรงเรียนธีรศาสตร์

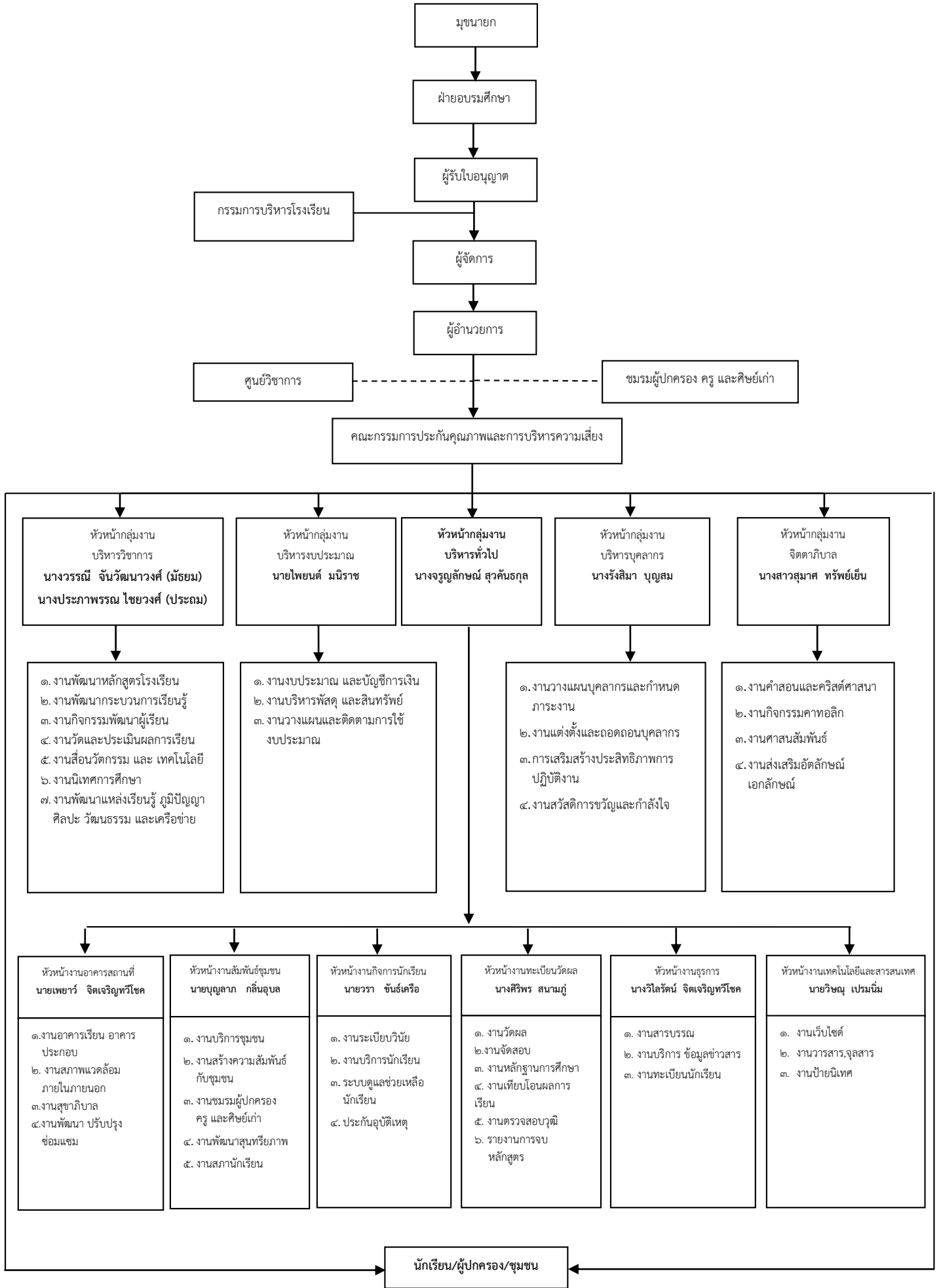

งานวิชาการระดับประถม

หัวหน้างานวิชาการ นางประภาพรณ ไชยวงศ์ โทร. 086 -8330540 032 743192 ต่อ 111
ผู้ช่วยงานวิชาการ นางพรรษา ชันธุ์เครือ โทร. 089-9828626

ครูประจำชั้น ระดับประถม

ลำดับ	ชื่อคุณครู	นามสกุล	ชั้น	หมายเหตุ
1	นางนฤมล	บุญนาค	ป.1/1	หัวหน้าสายชั้น ป.1
2	นางสาวรุ่งอรุณ	ประดิษฐ์กุล	ป.1/2	
3	นางทิพย์วรรณ	สายบัวทอง	ป.1/3	
4	นางนงลักษณ์	สุวรรณประเสริฐ	ป.1/4	
5	นางอัญชลี	ยังดี	ป.2/1	หัวหน้าสายชั้น ป.2
6	นางสาวลัดดา	ยางม่วง	ป.2/2	
7	นางสาวสุนทรีย์	อัมภาราม	ป.2/3	
8	นางสาวพนิดา	นิ่มนุช	ป.2/4	
9	นางสุดารัตน์	ชาญเฉลิมชัย	ป.3/1	หัวหน้าสายชั้น ป.3
10	นางสาวนิรัตน์ดา	ตันตระกุล	ป.3/2	
11	นางนัยนา	วงศ์ศิริโสภา	ป.3/3	
12	นางสุรรัตน์	จินเอีย	ป.3/4	
13	นางจิราภร	พงศ์ลักษมาณา	ป.4/1	หัวหน้าสายชั้น ป.4
14	นางรังสิมา	บุญสม	ป.4/2	
15	นางสาวพรศิริ	อันพันธ์	ป.4/3	
16	นางสาวนันทา	ชวนใช้	ป.4/4	
17	นางสาวสุคนธา	สุทธิศิริมงคล	ป.5/1	หัวหน้าสายชั้น ป.5
18	นางวีรวรรณ	ทุ่งสุกใส	ป.5/2	
19	นางเสาวลักษณ์	อยู่สถิตย์	ป.5/3	
20	นางสาวศตพร	ศรีอุทา	ป.5/4	
21	นางพรรษา	ชันธุ์เครือ	ป.6/1	หัวหน้าสายชั้น ป.6
22	นางสาวมณฑนา	พงษ์พินิจปัญญา	ป.6/2	
23	นางสาวปัทมา	คล้าเจริญ	ป.6/3	
24	นางณัฐชิสรา	สงวนทรัพย์	ป.6/4	

งานวิชาการระดับมัธยม

หัวหน้างานวิชาการ นางวรรณิ จันวัฒนวงศ์ โทร. 032 743192 ต่อ 311
ผู้ช่วยงานวิชาการ นางสาวกุลนิภา เชาว์เฉียบ โทร. 032 743192 ต่อ 312

ครูประจำชั้น ระดับมัธยม

ลำดับ	ชื่อคุณครู	นามสกุล	ชั้น	หมายเหตุ
1	นางจรรยาลักษณ์	สุวคันธกุล	ม.1/1	
2	นางวรรณวลี	อารมย์สุขโข	ม.1/2	
3	นายบุญลภาก	กลิ่นอุบล	ม.1/3	
4	นางธิชญา	จิตต์เจริญ	ม.1/4	หัวหน้าสายชั้น ม.1
5	นางวัชรภรณ์	รัตนพิศิษฐ์	ม.2/1	
6	นางศรีไพร	หนูเกตุ	ม.2/2	หัวหน้าสายชั้น ม.2
7	นางสาวจรัส	จงจอหอ	ม.2/3	
8	นางสาวพัชรินทร์	วาณิชพิเชียร	ม.2/4	
9	นางบุญจันทร์	สร้อยสมุทร	ม.3/1	หัวหน้าสายชั้น ม.3
10	นางสาวพัชรินทร์	ปัญญาลักษณ์	ม.3/2	
11	นางกังสดาล	เกียรติศิริ	ม.3/3	
12	นางประไพ	แก้วจิ้น	ม.3/4	

Intensive English Program

IEP

หัวหน้าแผนกหลักสูตร IEP นางสาวสุธีรา เตี่ยมเครือ (ครูมล) โทร. 032 743192 ต่อ 105

เรียนสัปดาห์ละ 4 ชั่วโมง 1. MATHEMATICE 2. SCIENCE 3. ENGLISH 4. ENGLISH CLUB

THEACHER

Class.p.1 Miss Nitnita ChaiKam (Teacher Be)

Class.p.2-p.5 Miss Wimommas Phoyai (Teacher Kate)

Class p.6 – M.1-M.3 Miss Wanwisa Sukpo (Teacher Adriana)

หลักสูตรโรงเรียนธีรศาสตร์ ปีการศึกษา 2558 ระดับประถม

ห้องเรียนปกติ			Class of IEP		
รายวิชา	เวลาเรียน/สัปดาห์		รายวิชา	เวลาเรียน/ สัปดาห์	
	ป.1-3	ป.4-6		ป.1-3	ป.4-6
<u>วิชาพื้นฐาน</u>			<u>วิชาพื้นฐาน</u>		
1. ภาษาไทย	6	5	1. ภาษาไทย	5	4
2. คณิตศาสตร์	6	5	2. คณิตศาสตร์	5	4
3. วิทยาศาสตร์	2	3	3. วิทยาศาสตร์	2	3
4. สังคมศึกษา ศาสนา ฯ	2	2	4. สังคมศึกษา ศาสนา ฯ	2	2
5. ประวัติศาสตร์	1	1	5. ประวัติศาสตร์	1	1
6. สุขศึกษาและพลศึกษา	2	2	6. สุขศึกษาและพลศึกษา	2	2
7. ศิลป	2	2	7. ศิลป	2	2
8. การงานอาชีพและเทคโนโลยี	1	2	8. การงานอาชีพและเทคโนโลยี	1	2
9. ภาษาอังกฤษ	4	4	9. ภาษาอังกฤษ	3	3
<u>กิจกรรมพัฒนาผู้เรียน</u>			<u>กิจกรรมพัฒนาผู้เรียน</u>		
แนะแนว	1	1	แนะแนว	1	1
ลูกเสือ-ยุวกาชาด-เนตรนารี	1	1	ลูกเสือ-ยุวกาชาด-เนตรนารี	1	1
ชมรม	1	1	ชมรม	IEP	IEP
กิจกรรมเพื่อสังคมฯ			กิจกรรมเพื่อสังคมฯ		
<u>วิชาเพิ่มเติม</u>			<u>วิชาเพิ่มเติม</u>		
ภาษาอังกฤษเพื่อการสื่อสาร	1	1	ภาษาอังกฤษเพื่อการสื่อสาร	1	1
ภาษาจีน	1	1	ภาษาจีน	1	1
หน้าที่พลเมือง	1	1	หน้าที่พลเมือง	1	1
คณิตศาสตร์ทักษะ	-	-	คณิตศาสตร์ทักษะ	-	-
วิทยาศาสตร์เพิ่มเติม	-	-	วิทยาศาสตร์เพิ่มเติม	-	-
รวมเวลา	32	32	รวมเวลา	28	28
<u>วิชาที่เป็นจุดเน้น</u>			<u>วิชาที่เป็นจุดเน้น</u>		
คริสต์ศาสนา	1	1	คริสต์ศาสนา	1	1
คอมพิวเตอร์	1	1	คอมพิวเตอร์	1	1
ว่ายน้ำ	1	1	ว่ายน้ำ	1	1
			ภาษาอังกฤษ IEP	2	2
			คณิตศาสตร์ IEP	1	1
			วิทยาศาสตร์ IEP	1	1
รวมเวลาเรียน/สัปดาห์	35	35	รวมเวลาเรียน/สัปดาห์	35	35

หลักสูตรโรงเรียนธีรศาสตร์ ปีการศึกษา 2558 ระดับมัธยม

ห้องเรียนปกติ				Class of IEP			
รายวิชา	หลักสูตรแกนกลาง 51			รายวิชา	หลักสูตรแกนกลาง 51		
	ม.1	ม.2	ม.3		ม.1	ม.2	ม.3
วิชาพื้นฐาน				วิชาพื้นฐาน			
1. ภาษาไทย	3	3	3	1. ภาษาไทย	3	3	3
2. คณิตศาสตร์	3	3	3	2. คณิตศาสตร์	3	3	3
3. วิทยาศาสตร์	3	3	3	3. วิทยาศาสตร์	3	3	3
4. สังคมศึกษา ศาสนา ฯ	2	2	2	4. สังคมศึกษา ศาสนา ฯ	2	2	2
5. ประวัติศาสตร์	1	1	1	5. ประวัติศาสตร์	1	1	1
6. สุขศึกษาและพลศึกษา	2	2	2	6. สุขศึกษาและพลศึกษา	2	2	2
7. ศิลป	2	2	2	7. ศิลป	2	2	2
8. การงานอาชีพและเทคโนโลยี	1	1	1	8. การงานอาชีพและเทคโนโลยี	1	1	1
9. ภาษาอังกฤษ	5	5	5	9. ภาษาอังกฤษ	4	4	4
กิจกรรมพัฒนาผู้เรียน				กิจกรรมพัฒนาผู้เรียน			
แนะแนว	1	1	1	แนะแนว	1	1	1
ลูกเสือ-ยุวกาชาด-เนตรนารี	1	1	1	ลูกเสือ-ยุวกาชาด-เนตรนารี	1	1	1
ชมรม	1	1	1	ชมรม	IEP	IEP	IEP
กิจกรรมเพื่อสังคมฯ	*	*	*	กิจกรรมเพื่อสังคมฯ	*	*	*
วิชาเพิ่มเติม				วิชาเพิ่มเติม			
ภาษาอังกฤษเพื่อการสื่อสาร	2	2	2	ภาษาอังกฤษเพื่อการสื่อสาร	1	1	1
ภาษาจีน	1	1	1	ภาษาจีน	1	1	1
หน้าที่พลเมือง	1	1	1	หน้าที่พลเมือง	1	1	1
คณิตศาสตร์ทักษะ	2	2	2	คณิตศาสตร์ทักษะ	1	1	1
วิทยาศาสตร์เพิ่มเติม	1	1	1	วิทยาศาสตร์เพิ่มเติม	1	1	1
รวมเวลา	32	32	32	รวมเวลา	28	28	28
วิชาที่เป็นจุดเน้น				วิชาที่เป็นจุดเน้น			
คริสต์ศาสนา	1	1	1	คริสต์ศาสนา	1	1	1
คอมพิวเตอร์	1	1	1	คอมพิวเตอร์	1	1	1
ว่ายน้ำ	1	1	1	ว่ายน้ำ	1	1	1
				ภาษาอังกฤษ IEP	2	2	2
				คณิตศาสตร์ IEP	1	1	1
				วิทยาศาสตร์ IEP	1	1	1
รวมเวลาเรียน/สัปดาห์	35	35	35	รวมเวลาเรียน/สัปดาห์	35	35	35

การวัดและประเมินผล

การประเมินผลการเรียนกลุ่มสาระการเรียนรู้

สัดส่วนคะแนน ระหว่างเรียน กลางภาค : ปลายปี/ปลายภาค

ชั้น ป.1-6 ตัดสินเป็นรายปี

ชั้น ม.1 -ม.3 ตัดสินเป็นรายภาค

กลุ่มสาระภาษาไทย / คณิตศาสตร์ / วิทยาศาสตร์ / สังคมศึกษา ศาสนาและวัฒนธรรม / ภาษาต่างประเทศ
แบ่งคะแนนออกเป็น 70:30 โดยมีรายละเอียดดังนี้

ภาคเรียนที่ 1 และ ภาคเรียนที่ 2	
ประเมินระหว่างเรียน 70	ประเมินสอบปลายภาค 30
1. ประเมินสภาพจริง 50 ประเมินอย่างต่อเนื่องด้วยวิธีการที่หลากหลาย เช่น ทดสอบย่อย การทดลอง การสังเกต การสอบปากเปล่า การทำใบงาน การทำแบบฝึกหัด การปฏิบัติ การทำโครงการ และการประเมินด้วยแฟ้มสะสมงาน เป็นต้น	<u>สอบปลายภาค 30</u> ข้อสอบแบบปรนัย 70 % ข้อสอบแบบอัตนัย 30 % * เฉพาะพลศึกษา ภาษาอังกฤษสื่อสาร ภาษาจีนสื่อสาร สอบปฏิบัติ
2. สอบกลางภาค 20	

กลุ่มสาระการงานอาชีพและเทคโนโลยี / ศิลปะ / สุขศึกษาและพลศึกษา แบ่งคะแนนออกเป็น 80:20 โดยมีรายละเอียดของคะแนนดังนี้

ภาคเรียนที่ 1 และ ภาคเรียนที่ 2	
ประเมินระหว่างเรียน 80	ประเมินสอบปลายภาค 20
1. ประเมินสภาพจริง 60 ประเมินอย่างต่อเนื่องด้วยวิธีการที่หลากหลาย เช่น สังเกตการปฏิบัติ สอบกระบวนการปฏิบัติ การนำเสนอผลงาน การทดสอบปากเปล่า การทำใบงาน การทำแบบฝึกหัด การทำโครงการ และการประเมินด้วยแฟ้มสะสมงาน เป็นต้น	<u>สอบปลายภาค 20</u> ข้อสอบแบบปรนัย 70 % ข้อสอบแบบอัตนัย 30 % * เฉพาะพลศึกษา ภาษาอังกฤษสื่อสาร ภาษาจีนสื่อสาร สอบปฏิบัติ
2. สอบกลางภาค 20	

เวลาเรียน ผู้เรียนต้องเข้าเรียนอย่างน้อย 80% ของเวลาเรียนทั้งหมด จึงจะได้รับการตัดสินผลการเรียน สำหรับผู้เรียนที่มีเวลาเรียนไม่ถึง 80% จะไม่มีสิทธิ์เข้ารับการประเมินผลปลายปี/ปลายภาค

การตัดสินผลการเรียน

โรงเรียนกำหนดเกณฑ์การตัดสิน 8 ระดับคือ

ช่วงคะแนนเป็นร้อยละ	ระดับผลการเรียน	ความหมายของผลการเรียน
0-49	0	ต่ำกว่าเกณฑ์ขั้นต่ำ
50-54	1	ผ่านเกณฑ์ขั้นต่ำ
55-59	1.5	พอใช้
60-64	2	น่าพอใจ
65-69	2.5	ค่อนข้างดี
70-74	3	ดี
75-79	3.5	ดีมาก
80 ขึ้นไป	4	ดีเยี่ยม

หมายเหตุ การตัดสินผลการเรียน จะตัดสินได้เมื่อผู้เรียน ได้รับการประเมิน “ ผ่าน ร้อยละ 70 ” ทุกตัวชี้วัด

กำหนดการต่าง ๆ ประจำปีการศึกษา 2558

- 18 พ.ค. 58 เปิดภาคเรียนที่ 1
- 21-22 ก.ค. 58 สอบกลางภาคเรียนที่ 1
- 22 ส.ค. 58 พบผู้ปกครอง ครั้งที่ 1/2558 รายงานผลการสอบเพื่อพัฒนา
- 28 ก.ย. – 2 ต.ค.58 สอบปลายภาคเรียนที่ 1
- 26 ต.ค. 58 เปิดภาคเรียนที่ 2
- 7 พ.ย.58 พบผู้ปกครอง ครั้งที่ 2/2558 รายงานผลการสอบเพื่อพัฒนา
- 25 ธ.ค.58 – 3 ม.ค.59 วันหยุดฉลองเทศกาลคริสต์มาสและปีใหม่
- 14-15 ม.ค.59 สอบกลางภาคเรียนที่ 2
- 14 ก.พ.59 พบผู้ปกครอง ครั้งที่ 3/2558 รายงานผลการสอบเพื่อพัฒนาและแก้ไข
- 1-4 มี.ค.59 สอบปลายภาคเรียนที่ 2/2558 เพื่อตัดสินเลื่อนชั้น
- 27 มี.ค.59 พบผู้ปกครอง ครั้งที่ 4/2558 รายงานผลการตัดสินเลื่อนชั้น

งานระเบียบวินัย

หัวหน้างานระเบียบวินัย นายวรา ชันธะศรี โทร. 032 743192 ต่อ 403

ระเบียบข้อบังคับของนักเรียน โรงเรียนธีรศาสตร์

1. นักเรียนต้องแต่งกายให้ถูกต้องตามระเบียบของโรงเรียน
2. เว้นการใช้เครื่องสำอาง เครื่องประดับทุกชนิด และไม่นำของมีค่ามาโรงเรียน
3. นักเรียนต้องมาเรียนโดยสม่ำเสมอ และให้ทันเวลาเข้าเรียน
4. นักเรียนที่ไม่สามารถมาเรียนได้ ต้องแจ้งให้ทางโรงเรียนทราบ ผู้ที่มาสายต้องไปขออนุญาตเข้าชั้น จากหัวหน้างานระเบียบวินัยเสียก่อน
5. นักเรียนต้องทำความเคารพผู้ใหญ่ ครูบาอาจารย์ ด้วยกิริยาอันสุภาพอ่อนน้อมเสมอ
6. นักเรียนต้องพูดจาสุภาพ ไพเราะ อ่อนหวาน ช่วยรักษาความสะอาด รักษาของสาธารณะ ไม่ทำลายของของผู้อื่น มีความสามัคคีปรองดองกัน
7. นักเรียนต้องปฏิบัติศาสนกิจ และ เข้าร่วมศาสนพิธีด้วยความเลื่อมใสตามศาสนาที่ตนนับถือ และให้ความเคารพอันเหมาะสมต่อศาสนาอื่น ตามโอกาสที่โรงเรียนกำหนด
8. เมื่ออยู่ในสนามนักเรียนต้องออกกำลังกายอย่างใดอย่างหนึ่ง ไม่ควรนั่ง หรือ ยืนเฉย ๆ
9. นักเรียนต้องไม่นำหนังสือ รูป เพลง หรือสิ่งสิ่งพิมพ์อื่น ที่ไม่เกี่ยวกับการเรียนมาโรงเรียน เว้นแต่ได้รับอนุญาต เฉพาะราย
10. นักเรียนต้องไม่ออกไปนอกบริเวณโรงเรียนก่อนได้รับอนุญาต
11. นักเรียนต้องไม่ประพฤติตนเป็นคนพาล เกเร
12. เมื่อได้ยื่นสัญญาณเข้าเรียนครั้งแรก นักเรียนต้องเลิกเล่นทันที จัดทำธุระให้เสร็จแล้วเตรียมตัวเข้าแถว เมื่อสัญญาณครั้งที่สองดังขึ้น นักเรียนต้องเงยและรีบเข้าแถว เพื่อรอสัญญาณให้เดินแถวเข้าชั้นเรียนอย่างเรียบร้อย
13. เวลาที่นักเรียนเดินทางไปและกลับ นักเรียนต้องรักษาความเป็นระเบียบเรียบร้อยอย่างเคร่งครัด คือต้องเคารพเพื่อนนักเรียนด้วยกัน ไม่ทำลายของของผู้อื่นตามทางที่ผ่านไปมา ห้ามการถกเถียง การทะเลาะวิวาท การส่งเสียงเอ็ดตะโร โดยเฉพาะนักเรียนที่ต้องเดินทางโดยรถยนต์สาธารณะ รถไฟ รถรับส่งนักเรียน ต้องรักษา ความเป็นระเบียบเรียบร้อยเป็นพิเศษ โดยต้องเคารพต่อเจ้าพนักงาน และไม่เป็นที่รบกวนแก่ผู้อื่น

ระเบียบปฏิบัติของนักเรียนโรงเรียนธีรศาสตร์

1. การแต่งกายมาโรงเรียน ด้วยเครื่องแบบนักเรียน ต้องแต่งเครื่องแบบที่โรงเรียนกำหนด สะอาด เรียบร้อย ชุดพละ ชุดลูกเสือ เนตรนารี ยุวกาชาด แต่งมาได้เฉพาะวันที่มีการเรียนตามตารางสอน หรือตามประกาศของโรงเรียนเท่านั้น ทุกครั้งที่มาติดต่อขอรับเอกสารใด ๆ ต้องแต่งชุดนักเรียนตามระเบียบให้เรียบร้อย มิฉะนั้นเจ้าหน้าที่จะไม่ดำเนินการใดๆให้ทั้งสิ้น
2. ห้ามนักเรียน ใช้เครื่องสำอาง เครื่องประดับ ของมีค่าราคาแพง เช่น สร้อยทอง ต่างหู แหวน โทรศัพท์มือถือ โรงเรียนอนุญาตให้นักเรียนใส่สร้อยคอที่มีพระได้ สายสร้อยต้องยาวประมาณกระดุมสี่เม็ดที่ 1 ไม่สั้นติดคอเป็นแฟชั่น ใส่นาฬิกาข้อมือ ที่มีราคาเหมาะสมกับนักเรียนมาโรงเรียนได้ฟังละเว้นที่มีราคาแพง หากเกิดการสูญหาย โรงเรียนจะไม่รับผิดชอบ
3. การมาโรงเรียนอย่างตรงเวลา นักเรียนต้องมาถึงโรงเรียนก่อนเวลา 7.45 น และเมื่อเข้ามา ในบริเวณโรงเรียนแล้ว ห้ามนักเรียนออกนอกบริเวณโรงเรียนแม้ว่ายังไม่ถึงเวลาเข้าเรียนก็ตามนักเรียนที่มาไม่ทันเวลา มาสาย และไม่สามารถมาเรียนได้ต้องปฏิบัติตามระเบียบของโรงเรียนอย่างเคร่งครัด ดังนี้
 - 3.1 นักเรียนที่มาไม่ทันเวลาที่กำหนด ระหว่างเวลา 7.45 - 8.00 น. ขณะเข้าแถวเคารพธงชาติและกิจกรรมยามเช้า นักเรียนต้องรายงานตัวกับคุณครูเวรสวัสดิการประจำวันทีหน้าประตูใหญ่ และยื่นเข้าแถวเคารพ

รชชาติ สวดภาวนา ฟังโอวาท ในบริเวณที่จัดให้ จนจบกิจกรรมยามเช้า คุณครูเวรสวัสดิการจะบันทึกชื่อไว้ และอนุญาตให้ไปเข้าชั้นเรียน ทันเข้าร่วมกิจกรรมโฮมรูม และ การเรียนการสอนในช่วงแรก

3.2 นักเรียนที่มาสาย หลังเวลา 8.10 น. เป็นต้นไป จะถูกเช็คเวลาการมาเรียน "สาย" และต้องขอบัตรเข้าห้องเรียนจากงานระเบียบวินัย และนับจำนวนครั้งการมาโรงเรียนสายเป็นสถิติ ครูผู้สอนจะอนุญาตให้เข้าชั้นเรียนไม่ได้ ถ้านักเรียนไม่มีบัตรอนุญาตจากงานระเบียบวินัย

4. การออกนอกบริเวณโรงเรียนต้องได้รับอนุญาตเป็นลายลักษณ์อักษร (เพื่อความปลอดภัยของนักเรียน) การขออนุญาตออกนอกบริเวณโรงเรียนให้ปฏิบัติดังนี้

4.1 ผู้ปกครองต้องเป็นผู้ขออนุญาตและมารับนักเรียนออกนอกบริเวณโรงเรียนด้วยตนเองเท่านั้น ถ้าผู้มารับไม่ใช่ผู้ปกครอง โรงเรียนจะไม่อนุญาต

4.2 การขออนุญาต ให้ยื่นจดหมายที่ผู้ปกครองเซ็นรับรองต่อครูประจำชั้น และ เจ้าหน้าที่ห้องธุรการ เพื่อออกบัตรอนุญาตให้ ผู้ปกครองนำบัตรอนุญาต แสดงต่อยามหน้าประตูโรงเรียน และต้องมาส่งนักเรียน ตามเวลาที่กำหนดไว้ในบัตรอนุญาตออกนอกบริเวณโรงเรียน

5. การขอพบหรือขอรับนักเรียน ระหว่างเวลาที่อยู่ในโรงเรียน ผู้ปกครองต้องแจ้งที่ฝ่ายธุรการ ก่อน และรอให้คุณครูไปตามนักเรียนมาพบ ห้ามผู้ปกครองเดินไปพบนักเรียนที่ห้องเรียนเอง เนื่องจากจะเป็นการรบกวนการเรียนของนักเรียนคนอื่น ๆ

6. การลาหยุดเรียน กรณีที่ไม่สามารถมาเรียนได้เพราะสาเหตุใด ๆก็ตามนักเรียนต้องมีจดหมายลาคุณครูประจำชั้นตามระเบียบของโรงเรียน และโดยมารยาทต้องใช้จดหมายลาครูตามหลักวิชาที่เรียนมาอย่างถูกต้อง กรณีจำเป็นเร่งด่วนอาจจะติดต่อทางโทรศัพท์กับคุณครูประจำชั้นได้ แต่เมื่อมาโรงเรียนต้องยื่นจดหมายลาตามระเบียบ

- กรณีนักเรียนต้องหยุดเรียน ในระหว่าง 1 - 3 วัน ให้ยื่นใบลาให้คุณครูประจำชั้น ครูประจำชั้นจะลงชื่อรับใบลา เก็บรักษาไว้ และ ส่งที่ห้องงานระเบียบวินัย เมื่อสิ้นภาคเรียน
- กรณีนักเรียนมีความจำเป็นต้องหยุดเรียนมากกว่า 3 วันขึ้นไป ไม่ว่าจะด้วยเหตุผลใดก็ตาม ต้องแจ้งโรงเรียนล่วงหน้า และต้องส่งใบลาในวันแรกที่มาเรียน ถ้าป่วยต้องมีใบรับรองของแพทย์แนบมาเป็นหลักฐานด้วย
- กรณีลากิจ ต้องลาล่วงหน้าอย่างน้อย 1 วัน
- ลายเซ็นรับรองการลาหยุดของผู้ปกครองในใบลา ต้องเป็นลายเซ็นของผู้ปกครองเท่านั้น ถ้าลายเซ็นผิดพลาดทางโรงเรียนจะประสานงานกับผู้ปกครองทันที

7. การกลับบ้านหลังเวลาเลิกเรียน โรงเรียนเลิกทำการเวลา 16.00 น. นักเรียนทุกคนทุกชั้น ต้องสวดภาวนาหลังเลิกเรียนพร้อมกันตามที่โรงเรียนกำหนด และแยกแวกกลับบ้านได้ นักเรียนต้องออกจากโรงเรียนอย่างช้าที่สุดเวลา 17.30 น. ทุกกรณี

- นักเรียนที่เรียนพิเศษ ต้องเรียนที่ห้องเรียน คุณครูที่สอนจะเป็นผู้ดูแลจนนักเรียนของตนกลับบ้านหมด
- นักเรียนที่รอผู้ปกครองมารับ ให้รอในบริเวณโรงเรียน ห้ามวิ่งเล่น หรือออกไปร่อนนอกประตู
- นักเรียนที่เป็นนักกีฬาโรงเรียนที่มีครูควบคุมทีม ให้ฝึกซ้อมได้ถึงเวลา 17.30 น. และครูผู้ฝึกซ้อมต้องดูแลจนนักเรียนกลับบ้านหมด
- นักเรียนที่ไปกลับโดยรถประจำทาง ต้องเข้าแถวหน้าบริเวณห้องงานระเบียบวินัย และรอให้คุณครูเวรสวัสดิการ พาไปส่งขึ้นรถที่ริมถนนใหญ่ เวลา 16.00 น.

8. การนำยานพาหนะมาโรงเรียนด้วยตนเอง ให้ผู้ปกครองติดต่อขออนุญาตจากหัวหน้างานระเบียบวินัยเป็นรายบุคคล กรณีจำเป็นเท่านั้น โรงเรียนห้ามนักเรียนนำรถยนต์ และรถจักรยานยนต์ มาโรงเรียนเด็ดขาด เพราะนักเรียนยังไม่มีใบอนุญาตขับขี่

9. การเล่นในสนามกีฬา นักเรียนต้องเล่นกีฬาตามประเภทของสนาม และ เวลาที่กำหนด ให้ถูกต้อง หากเล่นผิดเวลา ผิดสถานที่ อาจเกิดอันตรายกับผู้อื่น และ ทำให้ทรัพย์สินของโรงเรียนเสียหายได้

10. ห้ามนักเรียนนำสิ่งของใดๆ มาจำหน่าย แจกจ่าย ก่อนได้รับอนุญาต

11. ขณะเวลาปล่อยพักทุกครั้งนักเรียนต้องลงมาพัก ห้ามมิให้ผู้ใดอยู่ในห้องเรียนอย่างเด็ดขาด
12. การลงโทษนักเรียน โรงเรียนจะลงโทษนักเรียนที่ฝ่าฝืน และไม่ปฏิบัติตามระเบียบข้อบังคับ ของโรงเรียน ดังกล่าวข้างต้นตามระเบียบกระทรวงศึกษาธิการ ว่าด้วยการลงโทษนักเรียนและนักศึกษา พ.ศ. 2548

งานการเงิน

1. การชำระค่าธรรมเนียมการเรียน แบ่งเป็น 2 ภาคเรียน
ภาคเรียนที่ 1 เริ่มเดือน พฤษภาคม - ตุลาคม ภาคเรียนที่ 2 เริ่ม เดือนพฤศจิกายน – มีนาคม
ทั้งนี้โรงเรียนจะมีจดหมายแจ้งผู้ปกครองแต่ละภาคเรียน หากไม่สะดวกเดินทาง สามารถฝากนักเรียนชำระแทนได้ (ตามความเหมาะสม) และขอให้เก็บใบเสร็จรับเงินไว้เป็นหลักฐานทุกครั้ง
- 2 กรณีไม่สามารถชำระได้ตรงเวลาเพราะเหตุสุดวิสัยหรือจำเป็น ขอให้ติดต่อเจ้าหน้าที่การเงินของโรงเรียนโดยตรง และชำระทันทีพร้อม หรือ ตามที่แจ้งผ่อนผันไว้ ไม่ควรชำระเกินระยะเวลา 1 ภาคเรียน

งานทะเบียน

1. การขอรับเอกสารหลักฐานการเรียน ขอรับและยื่นเอกสารคำร้องที่ห้องธุรการ เขียนข้อความให้ครบถ้วน ถูกต้องสมบูรณ์ และต้องยื่นขอล่วงหน้า 2-3 วัน
2. รับเอกสารตามวันที่ยื่นคำร้อง ต้องตรวจสอบการชำระค่าธรรมเนียมการเรียนให้เรียบร้อยก่อนรับเอกสาร

งานธุรการ

1. ติดต่อสอบถาม และรับเรื่องจากผู้ปกครอง
2. บริการสวัสดิการประกันอุบัติเหตุ รับเรื่อง และจ่ายเงินทดแทน สำหรับนักเรียน

สวัสดิการนักเรียนโรงเรียนธีรศาสตร์ ประจำปีการศึกษา 2558

++++++

โรงเรียนธีรศาสตร์ ยินดีรับใช้และให้บริการ เรื่อง สวัสดิการแก่นักเรียนที่ประสบอุบัติเหตุเพื่อช่วยเหลือและแบ่งเบาค่าใช้จ่ายในการรักษาพยาบาล โดยเสียค่าใช้จ่าย คนละ 240 บาทต่อปี และได้รับความคุ้มครองตั้งแต่ 1 เมษายน 2558 ถึง 31 มีนาคม 2559 ดังนี้

1. ความคุ้มครอง จากอุบัติเหตุทุกชนิด ตลอด 24 ชั่วโมง ตลอดระยะเวลาที่กำหนด ไม่ว่าจะเกิดอุบัติเหตุในและนอกสถานศึกษา เช่น มีดบาด หกล้ม ขับขี่รถจักรยานยนต์ล้มหรือซ้อนท้าย อันเนื่องมาจากอุบัติเหตุ.... ขับขี่มอเตอร์ไซด์ล้ม แขนซ้ายหัก เป็นต้น
2. การรักษาพยาบาล โรงเรียนให้ความคุ้มครอง ในวงเงิน 10,000.-บาทต่ออุบัติเหตุ 1 ครั้ง
3. ค่าทดแทน ในกรณีเกิดอุบัติเหตุร้ายแรงเสียชีวิต โรงเรียนจ่ายทดแทนให้สูงสุด 100,000.-บาท สูญเสียอวัยวะคือ แขน ขา หรือดวงตา อย่างไม่อย่างหนึ่งเพียงส่วนเดียว โรงเรียนจ่ายทดแทนให้ตามกรมธรรม์

❖ ทำอย่างไรเมื่อเกิดอุบัติเหตุ

1. โปรดรับนำนักเรียน ส่งโรงพยาบาล หรือคลินิกแพทย์แผนปัจจุบันใกล้บ้านเพื่อรับการรักษา
2. ผู้ปกครองสำรองเงินค่าใช้จ่ายให้กับโรงพยาบาล หรือ คลินิก ไปก่อน และนำไปเสร็จฉบับจริง พร้อมใบรับรองแพทย์ ฉบับจริง ที่ระบุว่า เกิดอุบัติเหตุ เนื่องจากอะไร...และได้รับบาดเจ็บบริเวณใดบ้างของร่างกาย
3. นำเอกสารดังกล่าว มายื่นที่ห้องธุรการ (ครูพี่ระพงษ์ สนามภู) เท่านั้น พร้อมรับคำแนะนำเอกสารเพิ่มเติมในกรณี เอกสารไม่สมบูรณ์

มีข้อสงสัย ขอคำแนะนำ ครูพี่ระพงษ์ สนามภู หมายเลข 0898208899

4. เอกสารสมบูรณ์ รับเงินทันทีพร้อมลงลายมือชื่อ

❖ เงื่อนไข

1. สิทธิการเบิกเงินสวัสดิการนักเรียน มีผลบังคับใช้เมื่อนักเรียน ชำระค่าเทอมพร้อมสวัสดิการนี้แล้วเท่านั้น
2. มีสถานภาพเป็นนักเรียนของโรงเรียนธีรศาสตร์
3. ไม่คุ้มครอง การเจ็บป่วยธรรมดา ไข้ตั้ง การติดเชื้อโรค การฆ่าตัวตาย หรือทำร้ายร่างกายตนเอง การรักษาฟัน การเปลี่ยนใส่ฟันปลอม หรือโรคใด ๆ ก็ตามที่ไม่ได้เกิดจากอุบัติเหตุ รวมถึงการกระทำอาชญากรรม ภัยสงคราม การจลาจล หรือนัดหยุดงาน การทะเลาะวิวาท อุบัติเหตุจากสุรา หรือยาเสพติด